

Reinoirea ON-LINE

Versiunea 1 / 10.01.2018

Cuprins

1.	<i>Introducere</i>	2
2.	<i>Verificarea conditiilor minime pentru Reinnoirea ON-LINE</i>	2
3.	<i>Cerinte</i>	3
4.	<i>Instalarea aplicatiei Easy Sign</i>	4
5.	<i>Solicitarea de reinnoire a certificatului</i>	6
6.	<i>Instalarea certificatului</i>	10

1. Introducere

Acest ghid descrie pașii pentru configurarea aplicației EasySign 2 Light privind reînnoirea certificatelor digitale emise de către Furnizorul de Servicii de Încredere Trans Sped.

Reînnoirea ON-LINE se aplica numai dacă informațiile: NUME, PRENUME, E-MAIL, ORGANIZATIE SI FUNCTIA raman la fel ca cele din certificatul care urmeaza sa expire.

Certificatul reînnoit va contine aceleasi informatii ca certificatul precedent.

Orice solicitare de modificare a datelor din certificatul care urmeaza sa expire invalideaza procedura ON-LINE.

Reînnoirea ON-LINE permite utilizarea vechiului certificat pana la expirarea acestuia.

2. Verificarea condițiilor minime pentru Reînnoirea ON-LINE

1. Trebuie să aveți un certificat valabil emis de Trans Sped care se afla în ultima luna de valabilitate.
2. Datele din certificatul digital calificat reînnoit trebuie să fie valide și să NU necesite modificări.
3. Datele de identificare ale titularului din certificatul reînnoit vor fi identice cu cele din certificatul care urmează să expire și pentru care se realizează reînnoirea.
4. Codul PIN asociat dispozitivului criptografic trebuie să fie cunoscut de titular și să NU fie blocat.
5. Calculatorul utilizat pentru reemitere trebuie să aibă acces la internet.
6. Dispozitivul trebuie să fie conectat la calculator pe tot parcursul procedurii.
7. Trebuie să aveți instalate driverele dispozitivului pe care se regăsește certificatul.
8. Trebuie să aveți ultima versiune a aplicației EasySign.

In cazul în care una sau mai multe din condițiile prezentate mai sus nu se îndeplinesc, va rugăm să folosiți Reînnoirea Standard

Adresa Reînnoire Standard: <http://ca.transsped.ro/Index.aspx?Document=renew>

3. Cerinte

ATENȚIE !

Acest ghid a fost realizat folosind EasySign versiunea 2.4.9 si sistemul de operare Microsoft Windows 10.

Pentru descarcarea aplicatiei EasySign, puteti accesa unul din link-urile de mai jos:

- https://ca.transped.ro/Files/Drivers/EasySign_x86.msi
- https://ca.transped.ro/Files/Drivers/EasySign_x64.msi

NOTA!

Utilizatorii programului Easy Sign 2 Light nu au nevoie de instalarea fisierelor de licenta.

Pentru reinnoirea certificatului clientii trebuie sa fie posesori de certificat valid si nerevocat emis de Trans Sped, aflat in ultima luna a perioadei de valabilitate.

ATENȚIE !

Pentru instalarea aplicatiei EasySign trebuie sa aveti activata / instalata componenta Microsoft .NET Framework minim versiunea 4.0.

4. Instalarea aplicatiei Easy Sign

Se ruleaza executabilul **EasySign_x86.msi/EasySign_x64.msi** si se apasa butonul **Next** .



Se bifeaza optiunea de instalare a aplicatiei pentru mai multi utilizatori (in cazul in care sunt mai multi useri pe acelasi calculator)

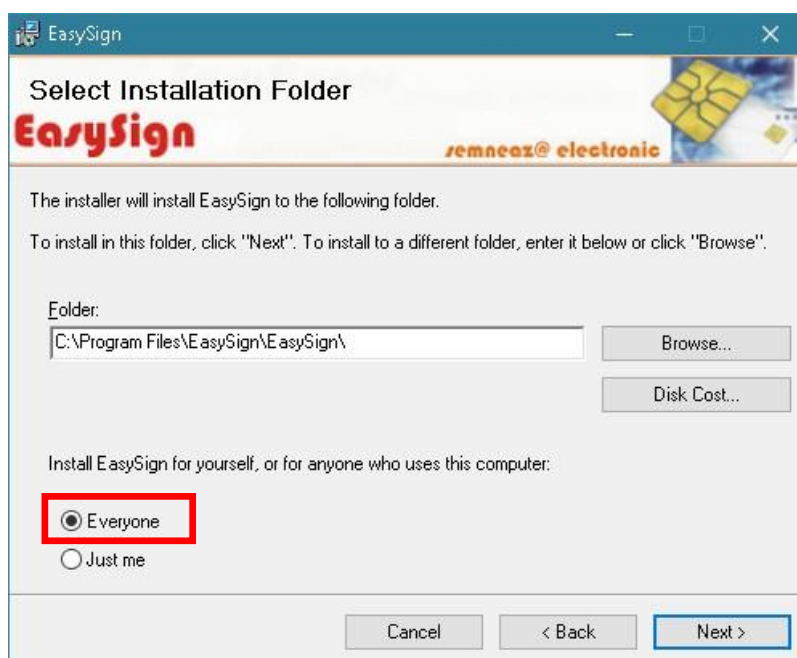

Se apasa butonul **Next** pentru finalizarea instalarii aplicatiei

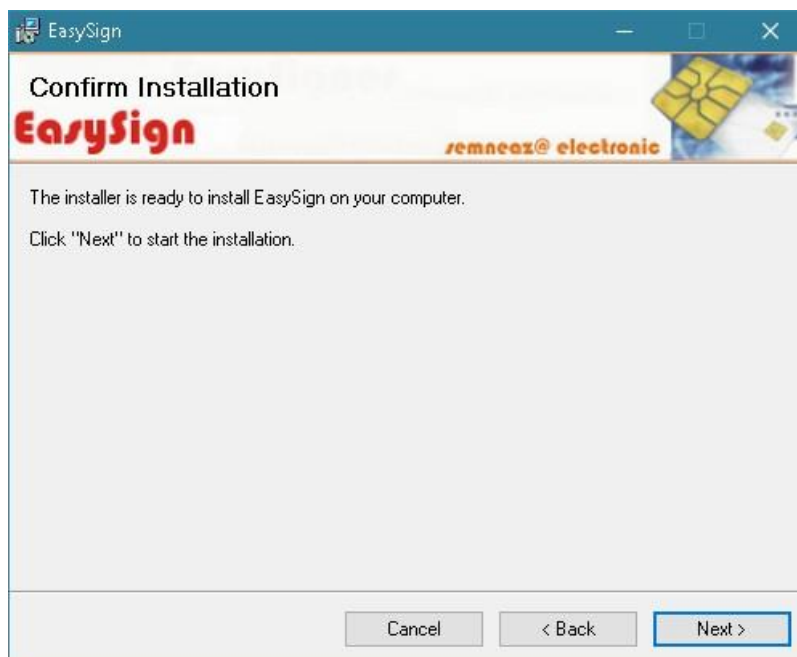

La final se va face click pe butonul Close pentru terminarea instalarii.



5. Solicitarea de reinnoire a certificatului

ATENȚIE !!! Va rugăm să aveți introdus în calculator **doar dispozitivul** pentru care se urmează pașii de **Reinnoire On-Line**.

Se deschide aplicația Easy Sign și se apasă pe tab-ul **Operatii Diverse**.

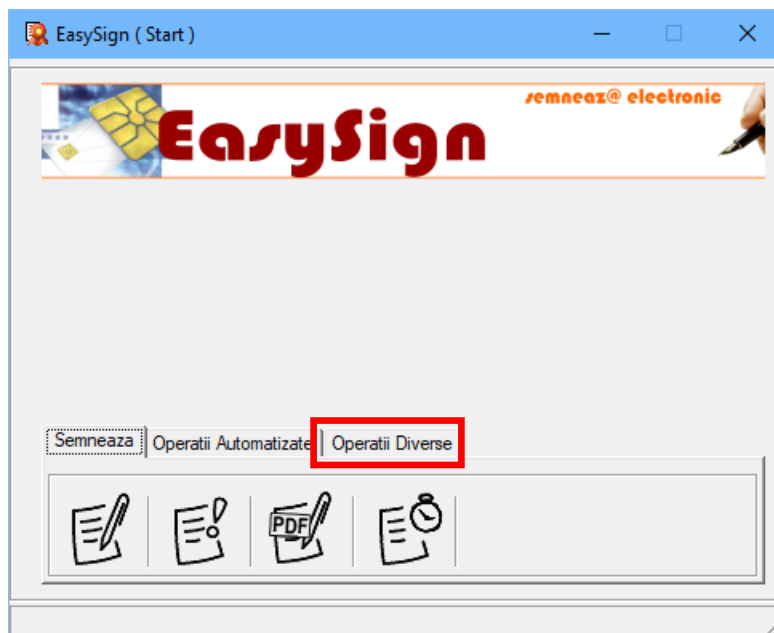

Din noul tab se va selecta a treia opțiune – **Reinnoire certificat!**

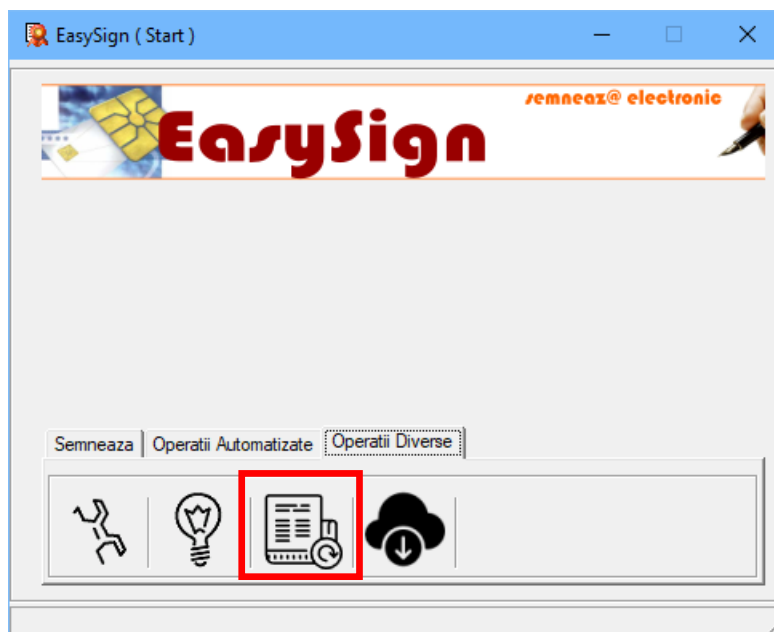

In noua fereastră se vor urma pașii de mai jos:

- (1) Selectarea dispozitivului criptografic;
- (2) Se bifează opțiunea **Solicitare reinnoire certificat**;
- (3) Selectarea certificatului ce urmează a fi reinnoit;
- (4) perioada de valabilitate a noului certificat;

Pentru finalizarea procesului de solicitare a reinnoirii certificatului se va bifa opțiunea **Accept acordul utilizatorului și declar cele scrise în el** (5) prin care se va semna electronic și transmite, automat, Acordul cu utilizatorul necesar la reinnoirea certificatului.

Pentru vizualizarea detaliilor din document puteți face click pe link-ul Acordul utilizatorului (6).

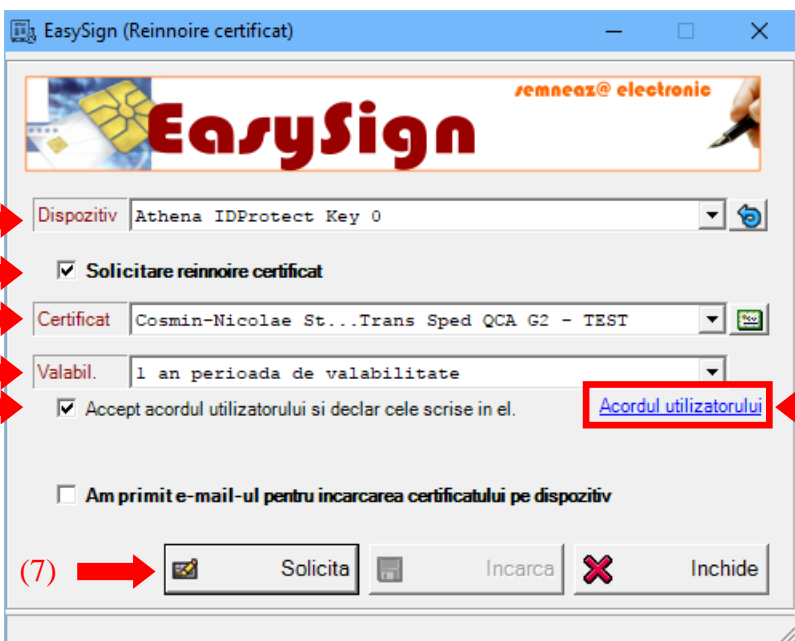

(1) Dispozitiv Athena IDProtect Key 0

(2) Solicitare reinnoire certificat

(3) Certificat Cosmin-Nicolae St...Trans Sped QCA G2 - TEST

(4) Valabil. 1 an perioada de valabilitate

(5) Accept acordul utilizatorului și declar cele scrise în el. [Acordul utilizatorului](#) (6)

(7) Am primit e-mail-ul pentru încărcarea certificatului pe dispozitiv

(7) Solicita Incarca X Inchide

Pentru transmiterea automată a solicitării de reinnoire a certificatului se va face click pe butonul **Solicita** (7) din partea de jos a ferestrei.

Se va introduce Codul PIN aferent dispozitivului.

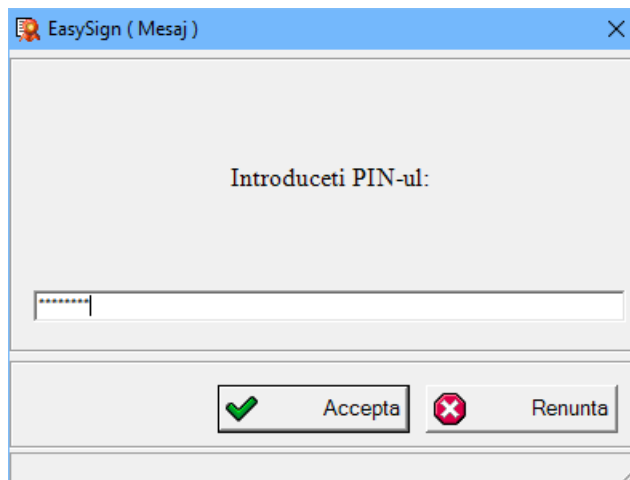

Pe parcursul reinnoirii certificatului este posibil ca sa fie solicitat din nou Codul PIN.

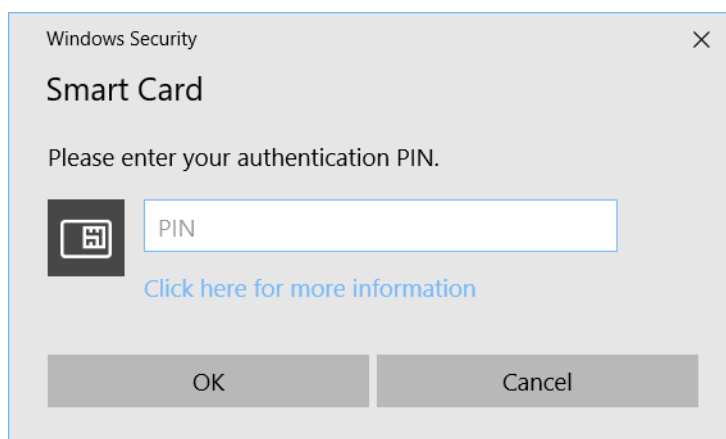

Mesajul de instiintare va specifica faptul ca solicitarea de reinnoire a certificatului s-a efectuat cu succes.

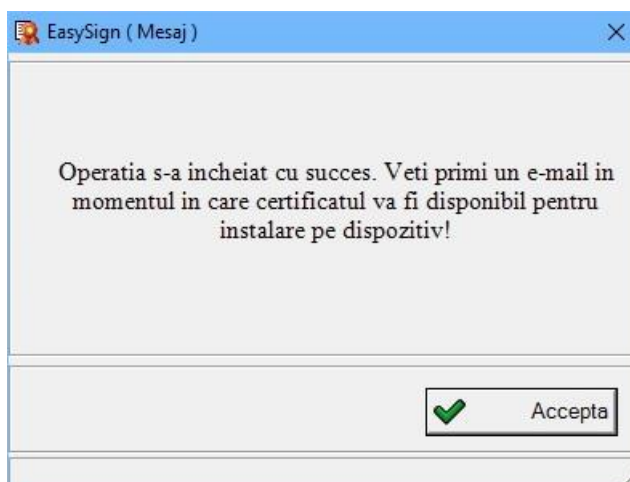

ATENȚIE!

In urma efectuării pașilor de mai sus, pentru finalizarea solicitării, este necesară transmiterea următoarelor documente:

1. Copia actului de identitate;
2. Copia CUI-ului (daca este cazul);
3. In cazul in care semnatura electronica este utilizata in numele unei companii/organizatii/firme, este necesara **Adresa din partea organizatiei** semnata de reprezentantul legal al societatii sau semnata electronic de catre reprezentantul legal;

Adresa din partea organizatiei, se regăsește in mail-ul primit pentru confirmarea solicitării, **Mesaj de la Trans Sped QCA / Trans Sped QCA Message** accesand link-ul **Tiparește documente!**.

Documentele pot fi transmise electronic (pdf/jpeg) pe e-mail la adresa support@transsped.ro .

6. Instalarea certificatului

Dupa aprobarea si emiterea certificatului pe adresa de e-mail declarata in solicitarea de reinnoire, se va primi parola pentru incarcarea noului certificat pe dispozitiv. Acest mail va contine ca subiect **TRANS SPED QCA - Confirmare reemitere certificat calificat** .

Parola de identificare va arata astfel: 2bc19a978fa5a5fa1410da0282699acb1976f878

Pentru instalarea noului certificat pe dispozitiv se va deschide aplicatia Easy Sign, urmand sa se acceseze tab-ul **Operatii diverse**.

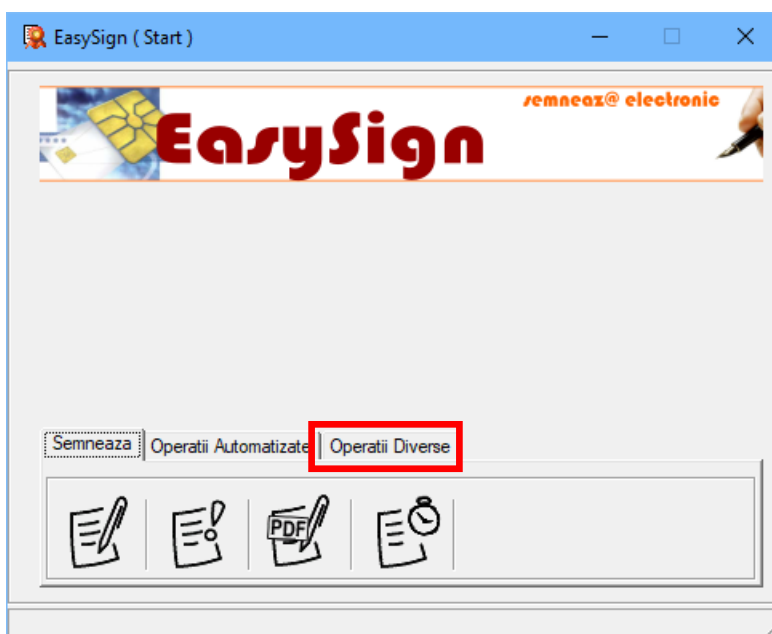

Din noul tab se va selecta a treia optiune – **Reinnoire certificat!**

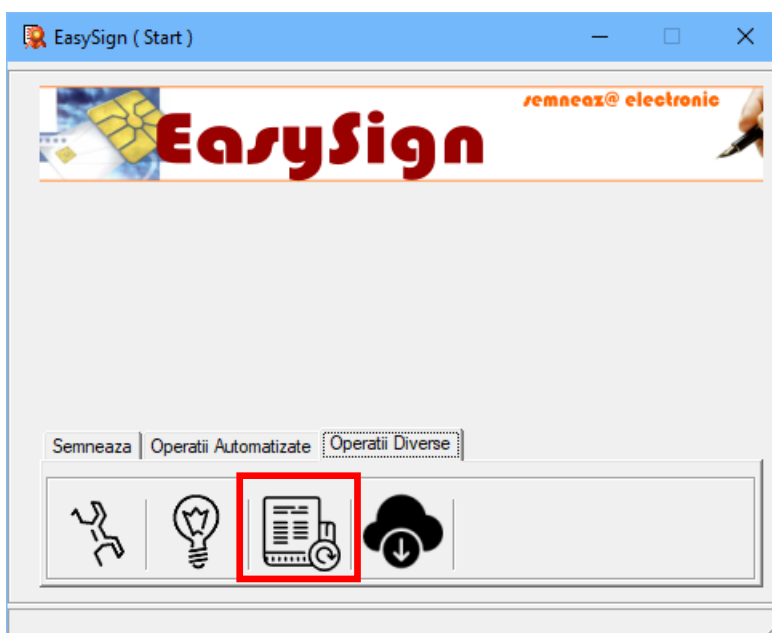

In noua fereastră se va alege dispozitivul criptografic și se va bifa opțiunea **Am primit e-mail-ul pentru încărcarea certificatului pe dispozitiv**.

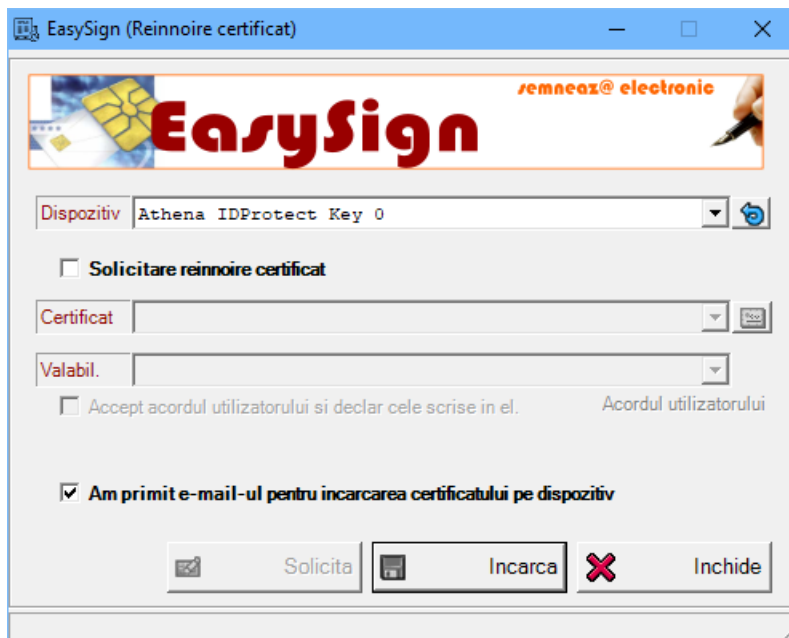

Se va introduce codul de autentificare (parola) primită în mail-ul **Confirmare reemitere certificat calificat**.

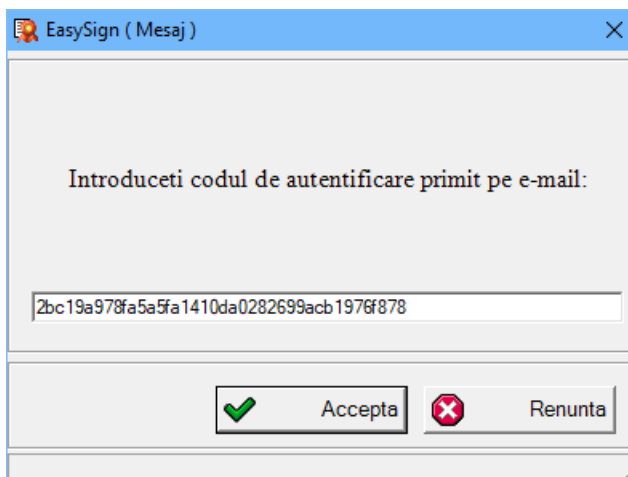

Se va introduce **Codul PIN** aferent dispozitivului pentru instalarea noului certificat pe acesta.

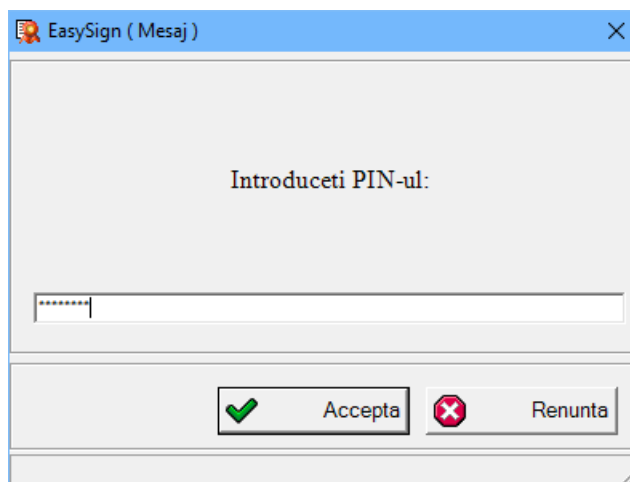

Mesajul de instiintare va specifica faptul ca instalarea noului certificat, pe dispozitiv, s-a efectuat cu succes.

